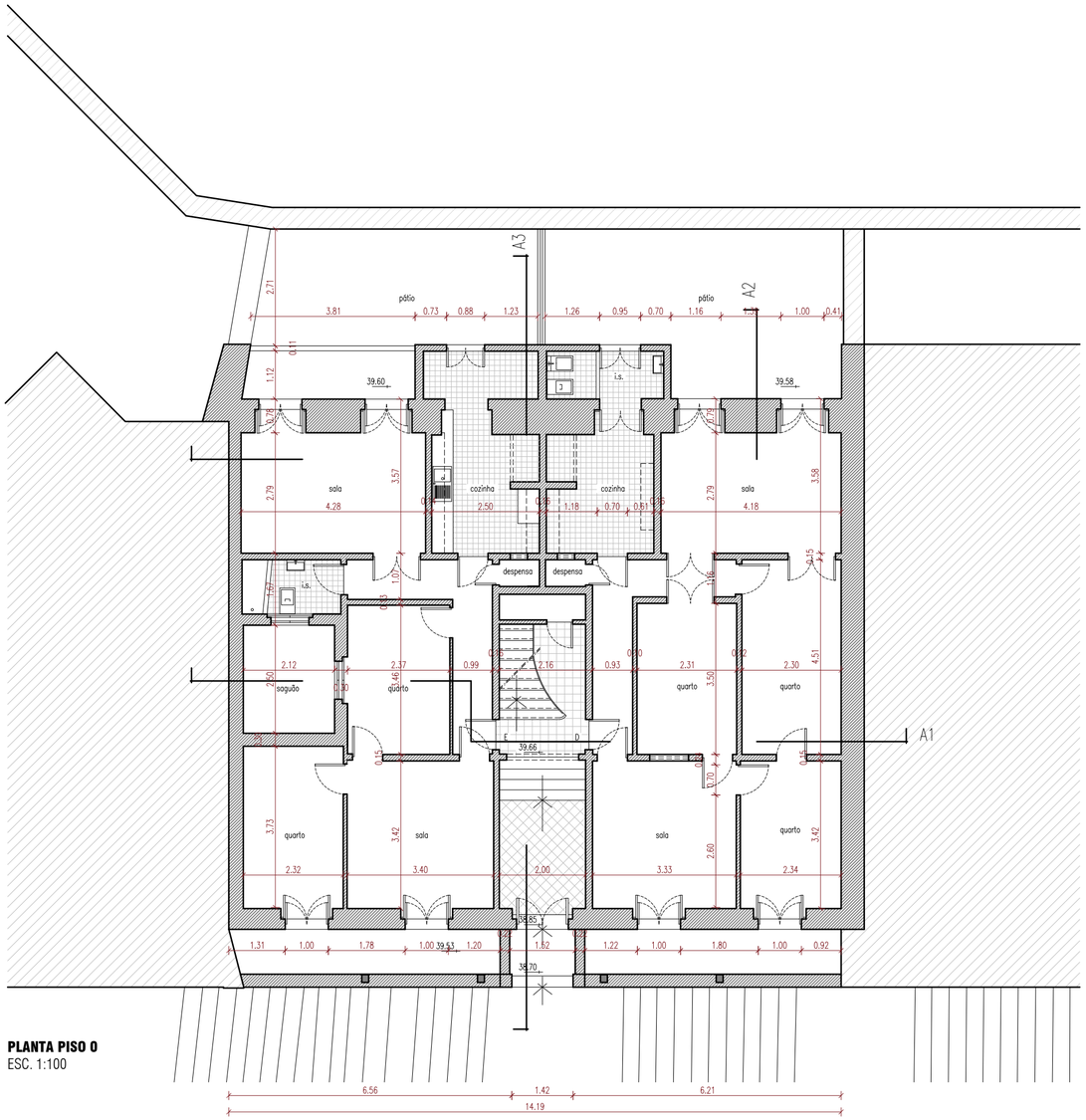

PLANTA PISO 0
ESC. 1:100

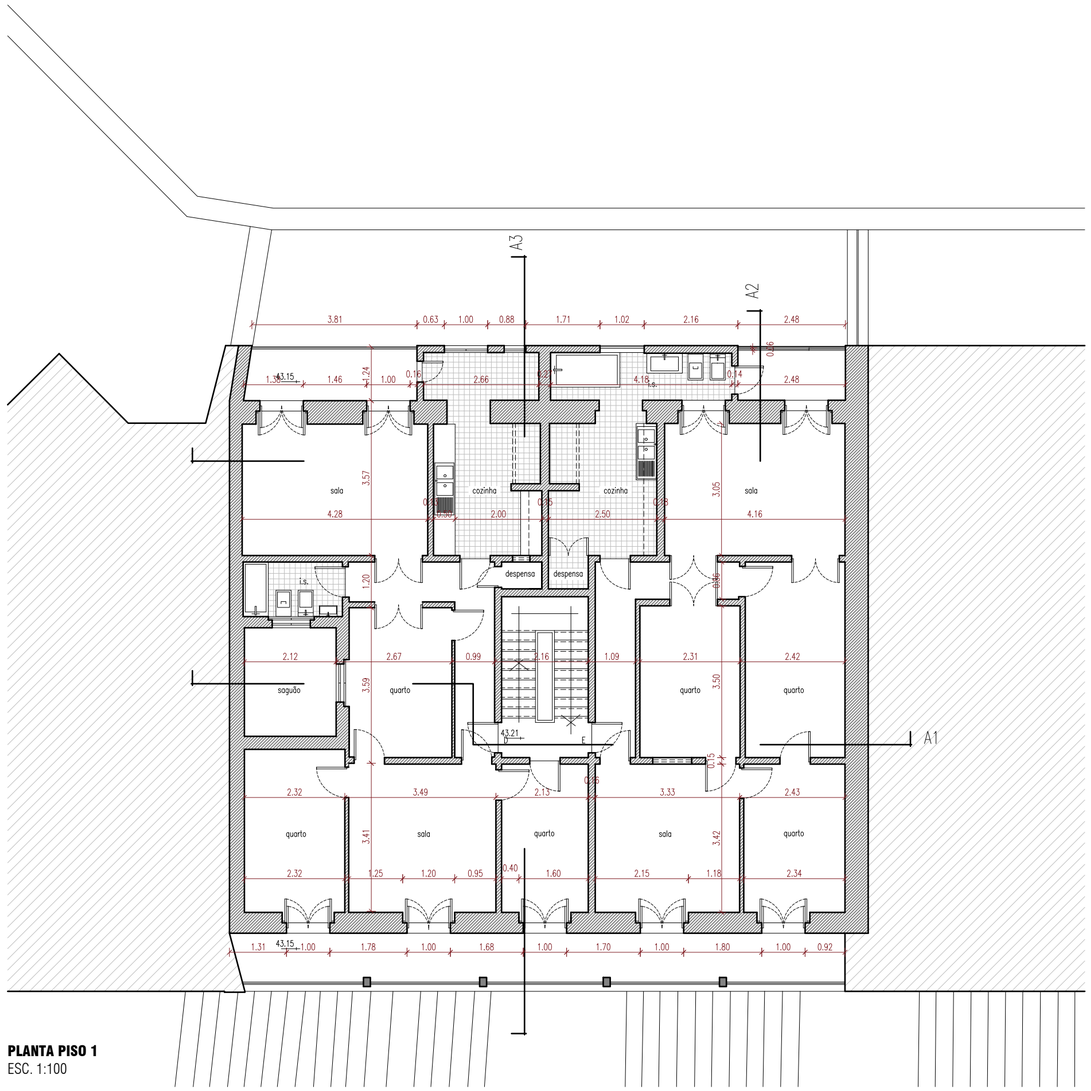

PLANTA PISO 1
ESC. 1:100

NOTA:
Todas as cotas deste desenho devem ser devidamente verificadas no local antes do início dos respectivos trabalhos.

SANTA CASA Misericórdia de Lisboa. Ser bom casa.	Projecto Remodelação das Instalações		Coordenador de Projecto Projectista Desenhador
Prédio Nº **110236**	Morada Calçada do Lavra, 13		Fase Levantamento
Designação Plantas - Pisos 0 e 1	Escala **1/100**	Data **Jul/2015**	Desenho Nº LV 01

Departamento de Projectos e Obras - Unidade de Projectos e Obras - Largo Trindade Coelho 1200 - 470 Lisboa - T. 213 235 732 F.213 235 011

Z:\NP_Núcleo_Projetos\Arquivo Projetos\01. Arquivo Final\p110236_Cc do Lavra 13\04_Levantamentos Estudos\110236_Lev.dwg, 25/03/2026 13:46:27, AutoCAD PDF (High Quality Print).

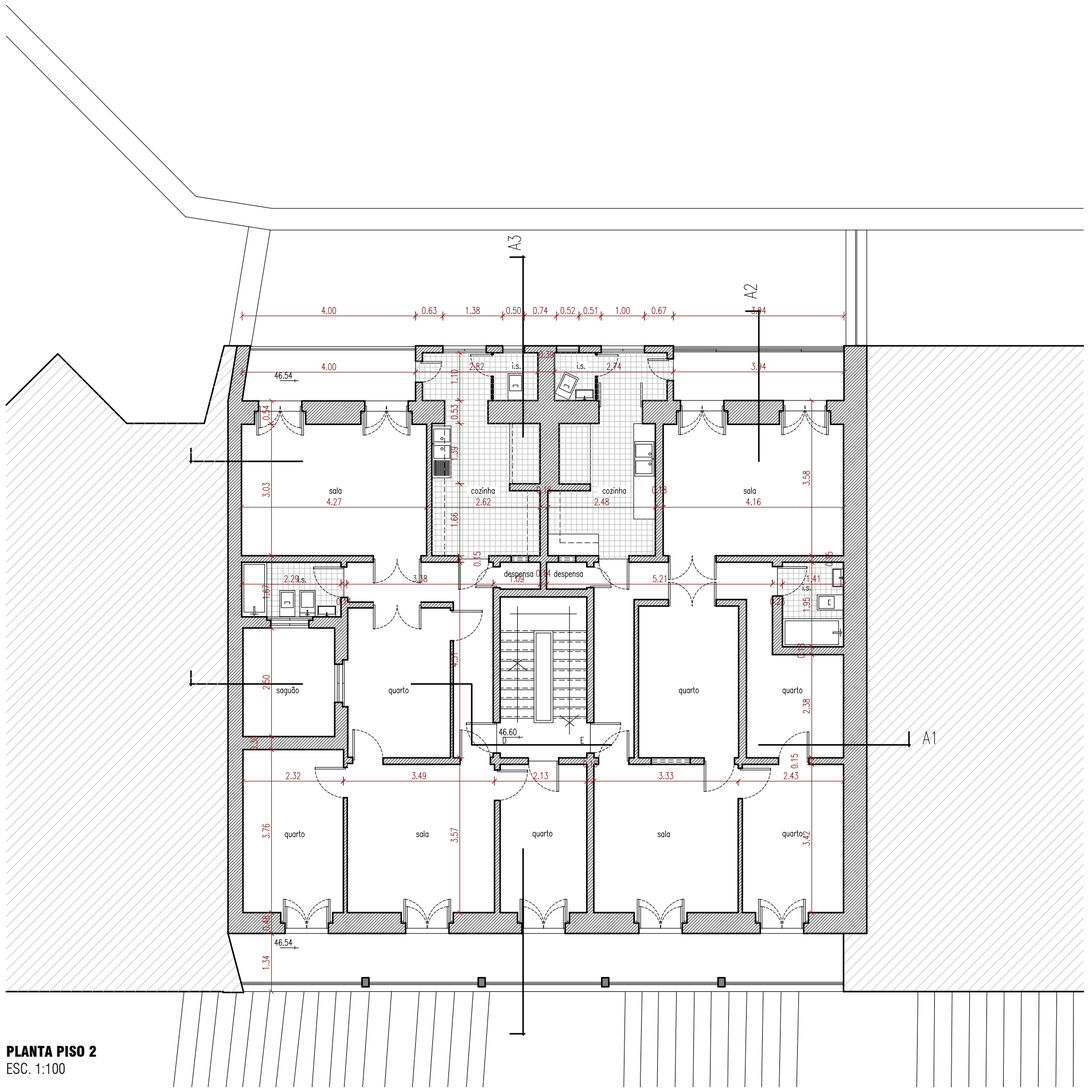

PLANTA PISO 2
ESC. 1:100

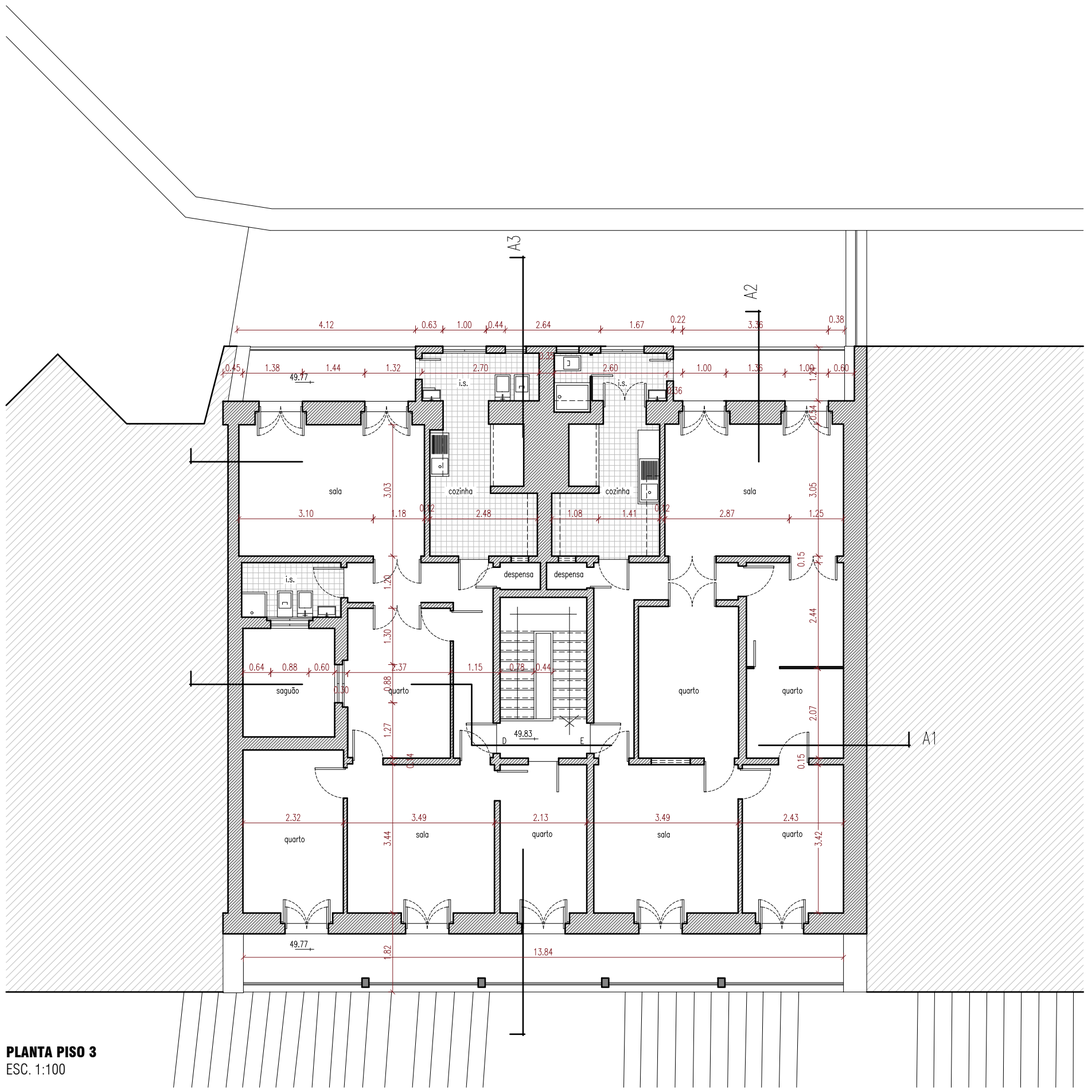

PLANTA PISO 3
ESC. 1:100

NOTA:
Todas as cotas deste desenho devem ser devidamente verificadas no local antes do início dos respectivos trabalhos.

SANTA CASA Misericórdia de Lisboa. Por boas causas.	Projecto Remodelação das Instalações		Coordenador de Projecto Projectista Desenhador
Prédio Nº **110236**	Morada Calçada do Lavra, 13		Fase Levantamento
Designação Plantas - Pisos 2 e 3	Escala **1/100**	Data **Jul/2015**	Desenho Nº LV 02

Departamento de Projectos e Obras - Unidade de Projectos e Obras - Largo Trindade Coelho 1200 - 470 Lisboa - T. 213 235 732 F.213 235 011

Z:\NP_Núcleo_Projetos\Arquivo Projetos\01. Arquivo Final\p110236_Cc do Lavra 13\04_Levantamentos Estudos\110236_Lev.dwg, 25/03/2026 13:46:28, AutoCAD PDF (High Quality Print).

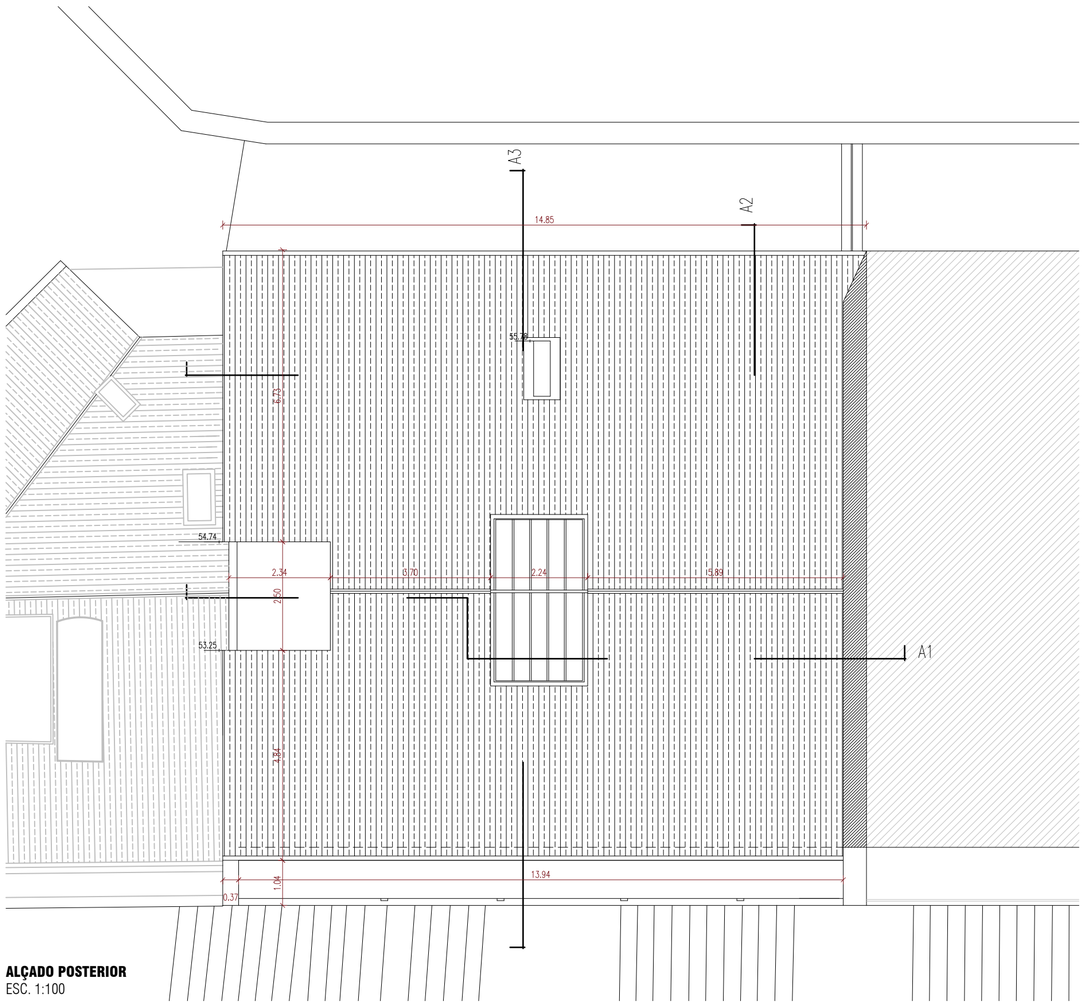

ALÇADO POSTERIOR
ESC. 1:100

ALÇADO POSTERIOR
ESC. 1:100

NOTA:
Todas as cotas deste desenho devem ser rigorosamente verificadas em obra antes do início dos respectivos trabalhos.

SANTA CASA Misericórdia de Lisboa. Por boas causas.	Projecto Remodelação das Instalações		Coordenador de Projecto Projectista Desenhador
Prédio Nº **110236**	Morada Calçada do Lavra, 13		Fase Levantamento
Designação Planta da Cobertura e Alçado Principal	Escala **1/100**	Data **Jul/2015**	Desenho Nº LV 03

Departamento de Projectos e Obras - Unidade de Projectos e Obras - Largo Trindade Coelho 1200 - 470 Lisboa - T. 213 235 732 F.213 235 011

Z:\NP_Núcleo_Projetos\Arquivo Projetos\01. Arquivo Final\p110236_Cc do Lavra 13\04_Levantamentos Estudos\110236_Lev.dwg, 25/03/2026 13:46:28, AutoCAD PDF (High Quality Print).

ALÇADO POSTERIOR
ESC. 1:100

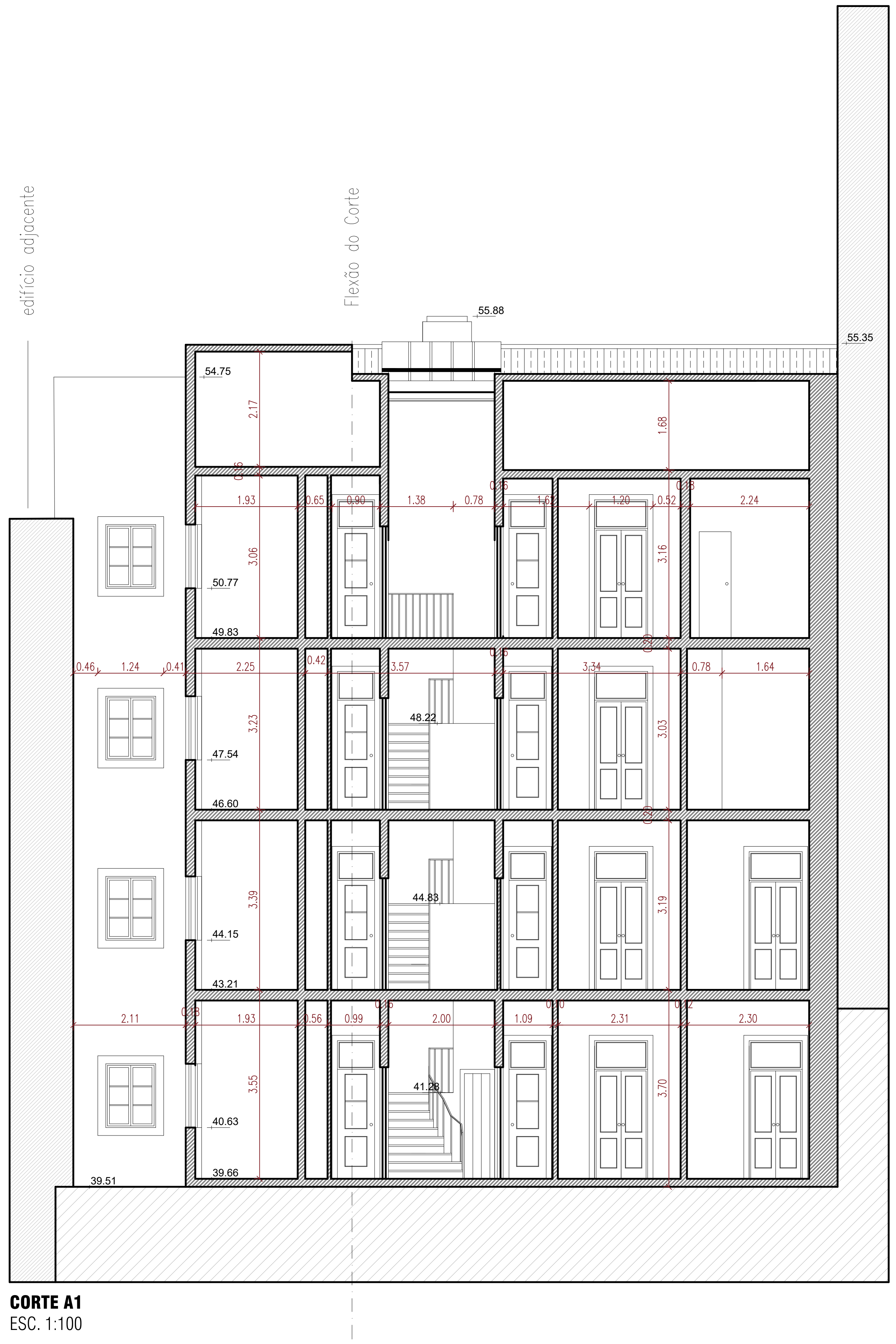

CORTE A1
ESC. 1:100

NOTA: Todas as cotas deste desenho devem ser devidamente verificadas em obra antes do início dos respectivos trabalhos.

SANTA CASA Misericórdia de Lisboa. Por boas causas.	Projecto: Remodelação das Instalações	Coordenador de Projecto
		Projectista
		Desenhador
Prédio Nº 110236	Morada: Calçada do Lavra, 13	Fase: Levantamento
Designação: Alçado Posterior e Corte A1	Escala 1/100 · Data Jul/2015	Desenho Nº LV 04

Departamento de Projectos e Obras - Unidade de Projectos e Obras - Largo Trindade Coelho 1200 - 470 Lisboa - T. 213 235 732 F.213 235 011

Z:\NP_Núcleo_Projetos\Arquivo Projetos\01. Arquivo Final\p110236_Cc do Lavra 13\04_Levantamentos Estudos\110236_Lev.dwg, 25/03/2026 13:46:29, AutoCAD PDF (High Quality Print).

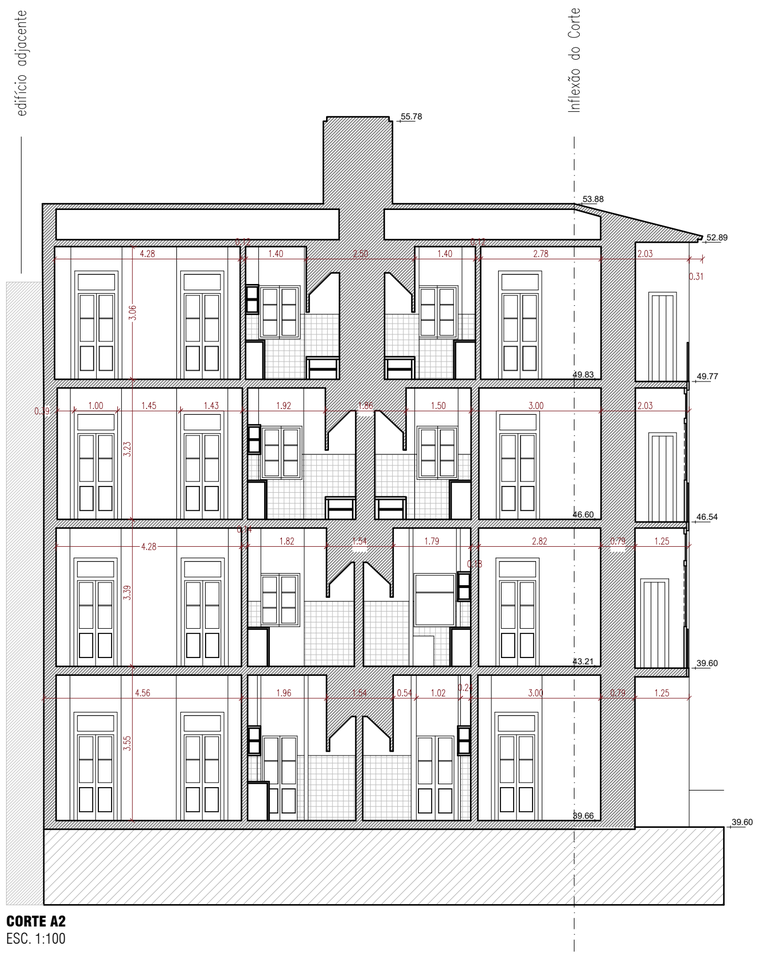

CORTE A2
ESC. 1:100

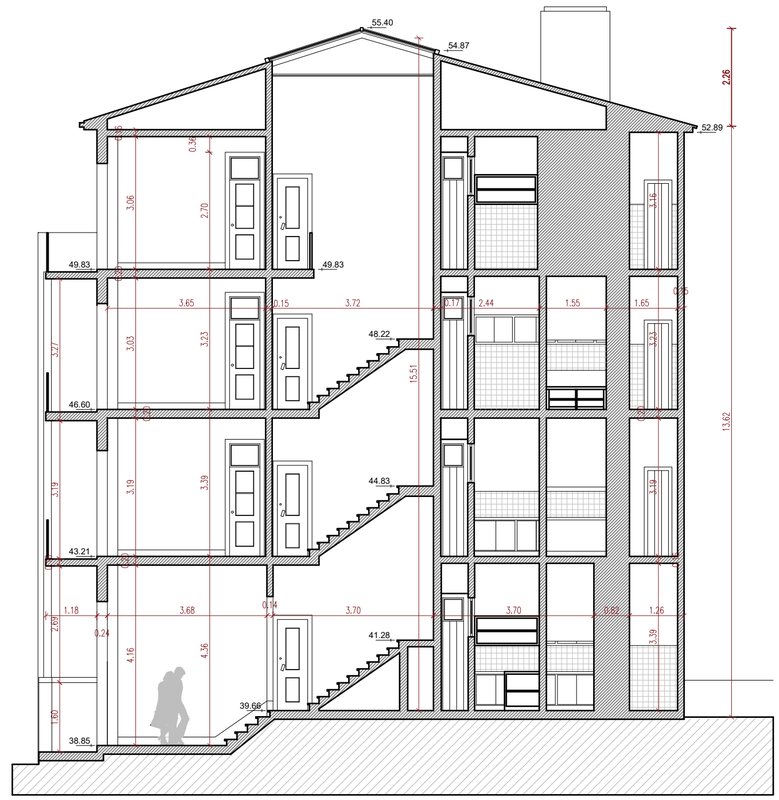

CORTE A3
ESC. 1:100

NOTA:
Todas as cotas deste desenho devem ser verificadas no local da obra antes do início dos respectivos trabalhos.

SANTA CASA Misericórdia de Lisboa. Por boas causas.	Projecto Remodelação das Instalações		Coordenador de Projecto Projectista Desenhador
Prédio Nº **110236**	Morada Caçada do Lavra, 13		Fase Levantamento
Designação Cortes A2 e A3	Escala **1/100**	Data **Jul/2015**	Desenho Nº LV 05

Departamento de Projectos e Obras - Unidade de Projectos e Obras - Largo Trindade Coelho 1200 - 470 Lisboa - T. 213 235 732 F.213 235 011

Z:\NP_Núcleo_Projetos\Arquivo Projetos\01. Arquivo Final\p110236_Cc do Lavra 13\04_Levantamentos Estudos\110236_Lev.dwg, 25/03/2026 13:46:29, AutoCAD PDF (High Quality Print).

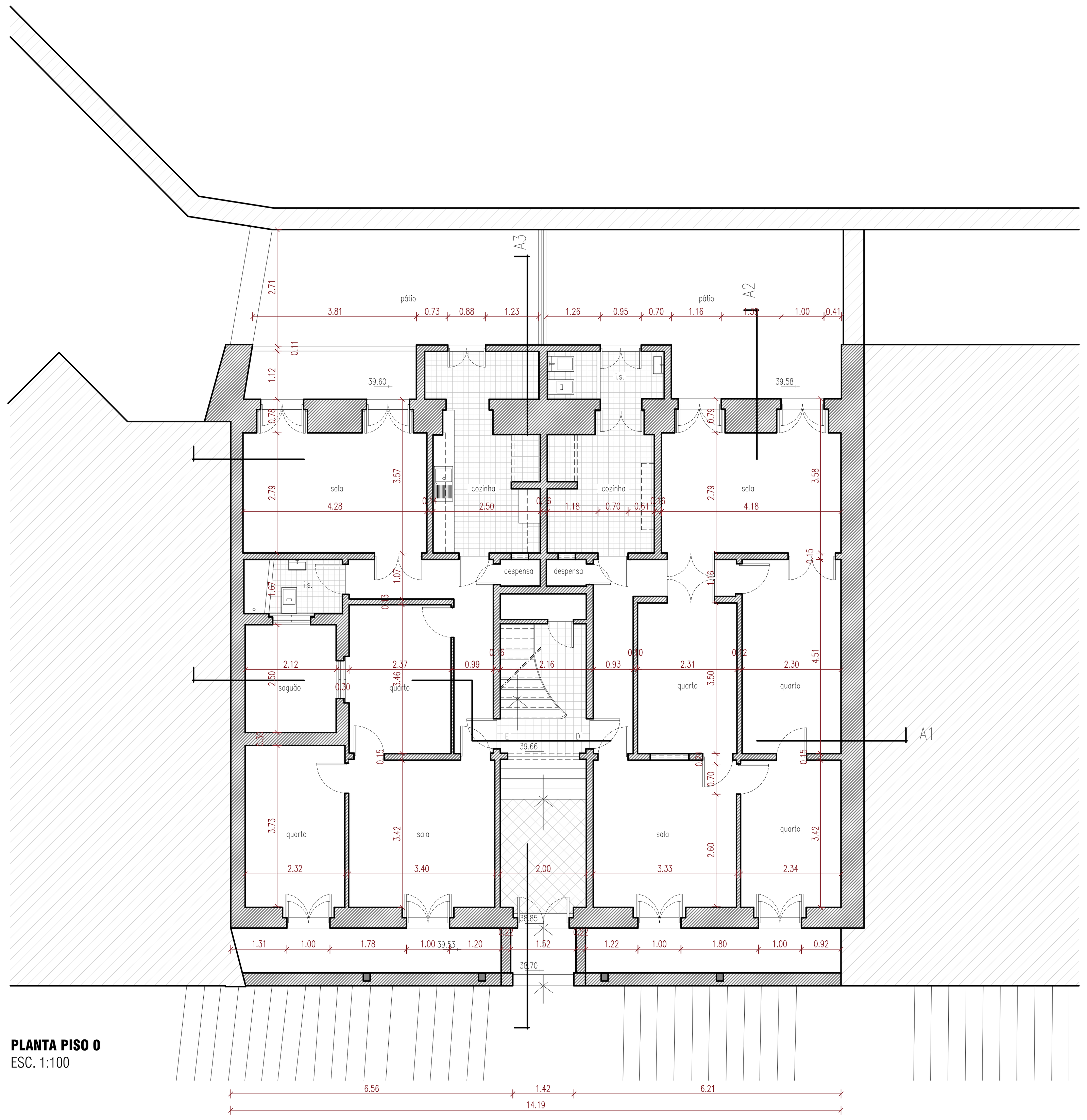

PLANTA PISO 0
ESC. 1:100

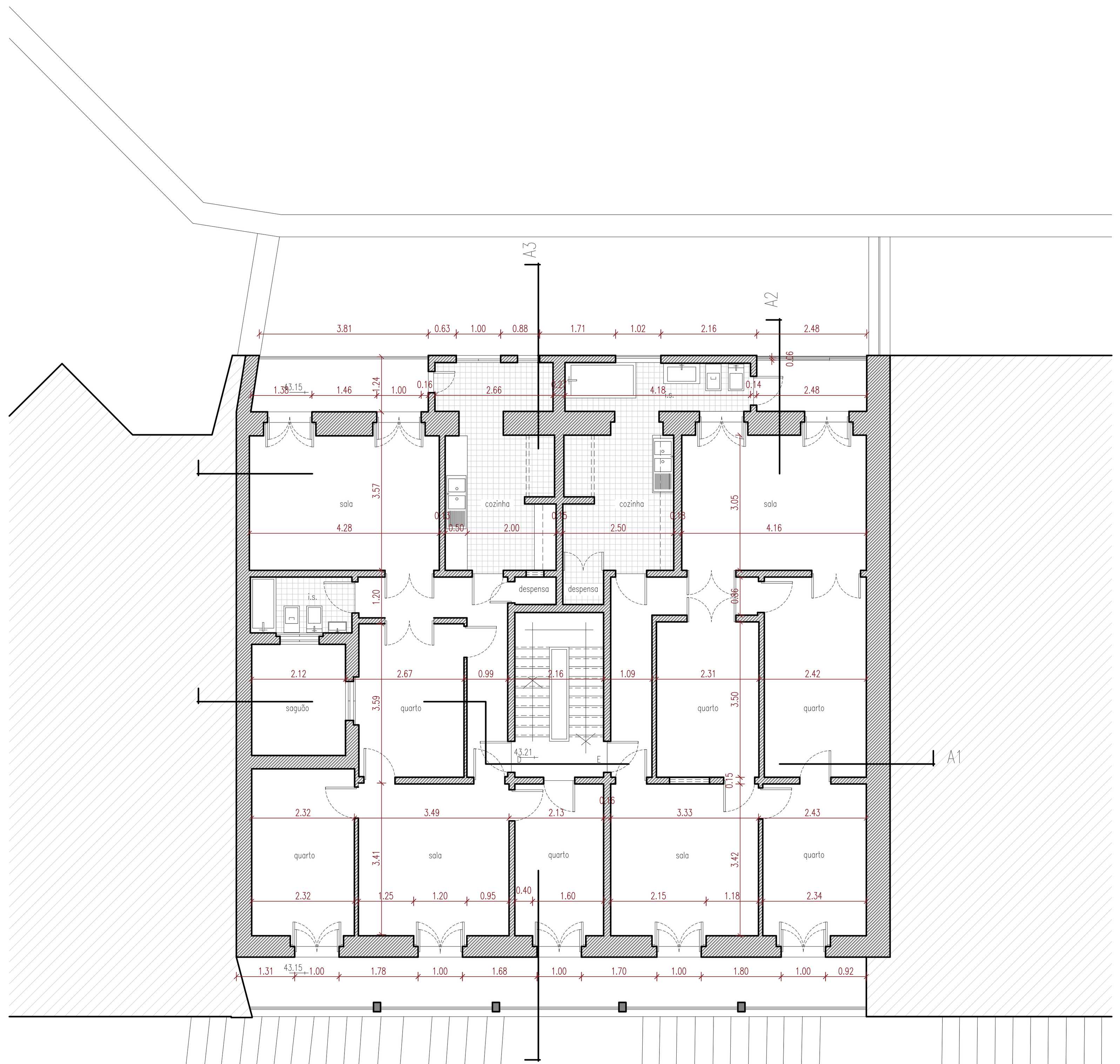

PLANTA PISO 1
ESC. 1:100

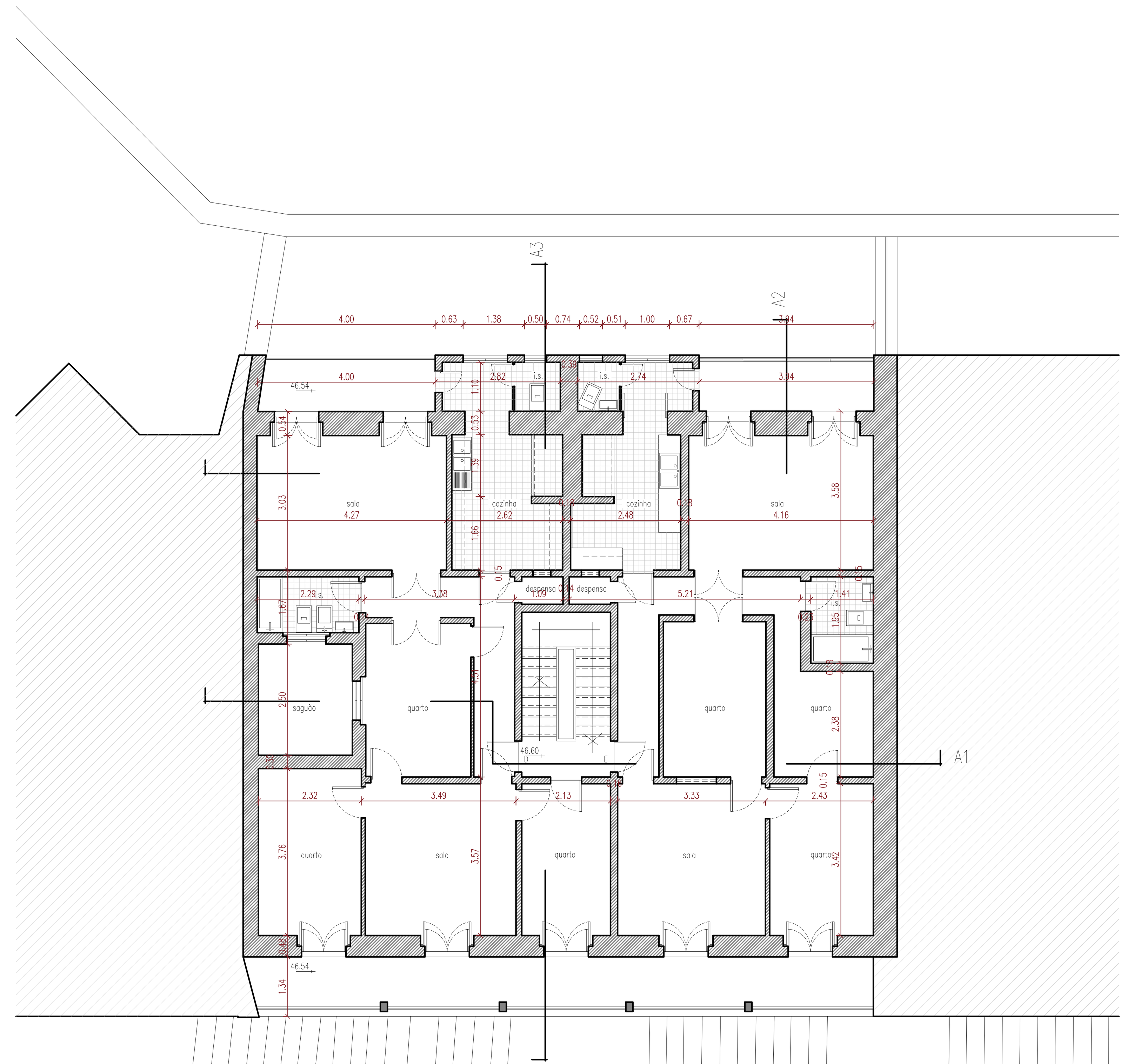

PLANTA PISO 2
ESC. 1:100

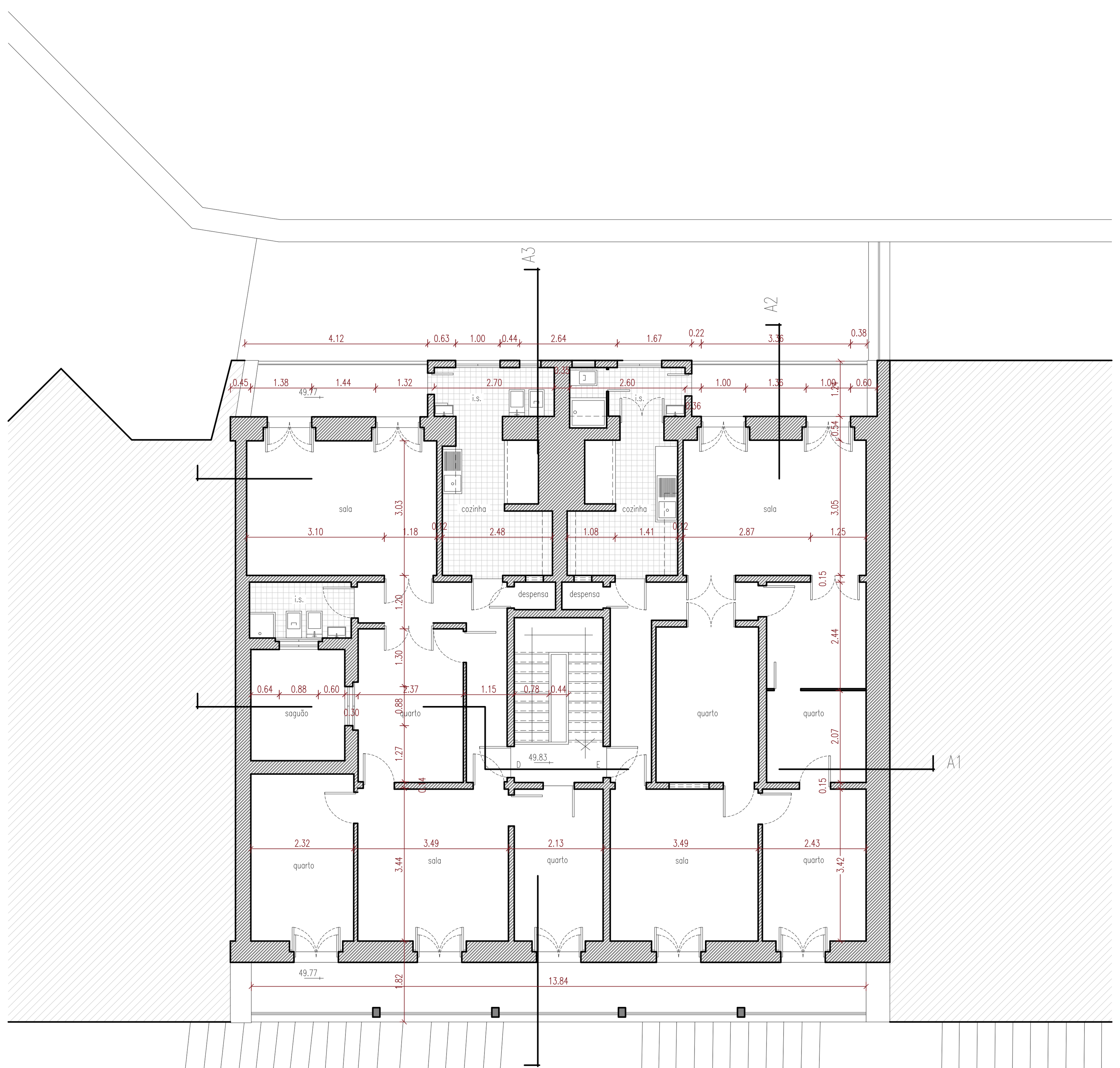

PLANTA PISO 3
ESC. 1:100

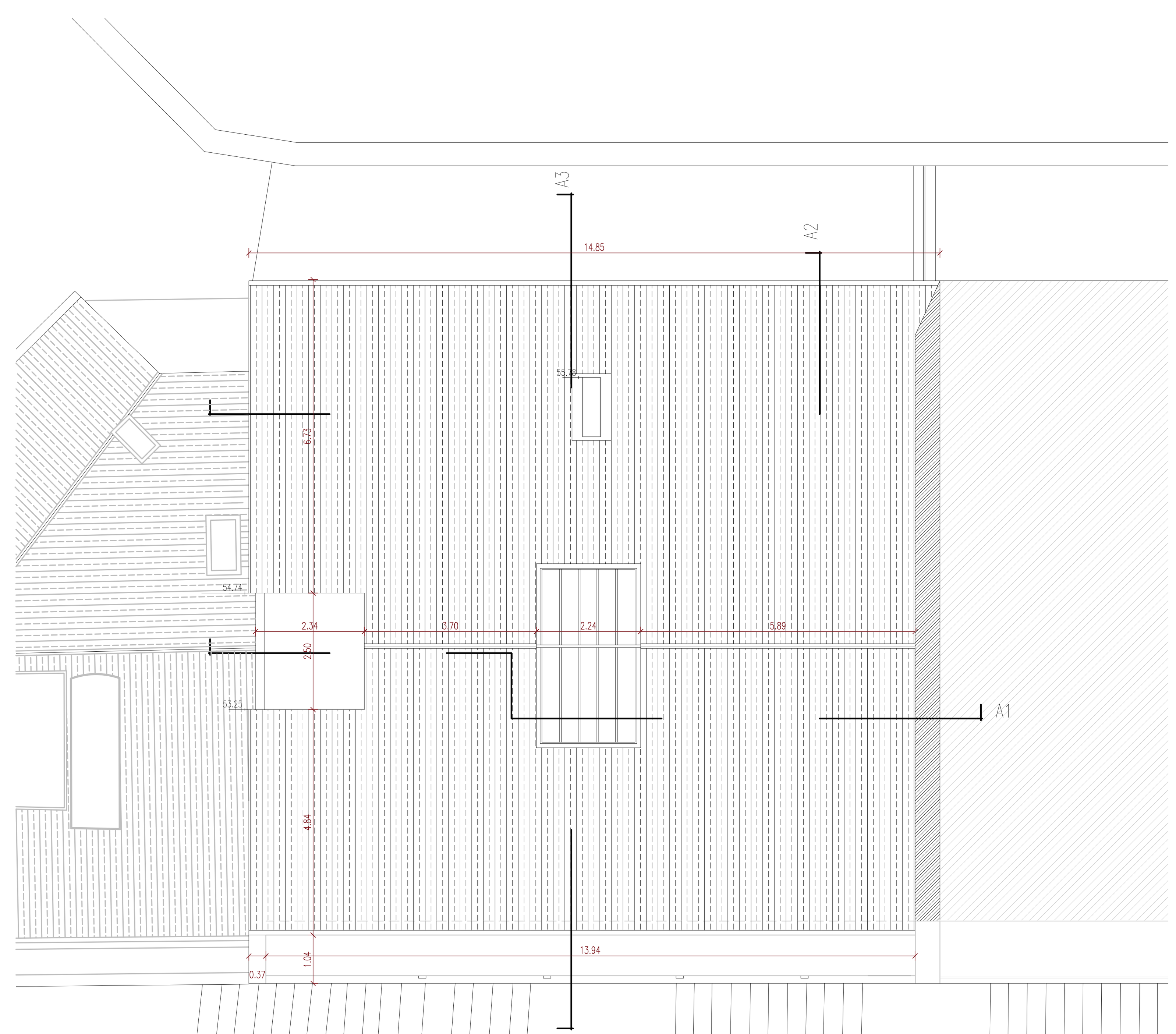

COBERTURA
ESC. 1:100

NOTA: Todas as cotas deste desenho devem ser devidamente verificadas em obra antes do início dos respectivos trabalhos.

SANTA CASA
Misericórdia de Lisboa. Por boas causas.

Projecto: Remodelação das Instalações		Coordenador de Projecto
		Projectista
		Desenhador
Prédio Nº 110236	Morada: Calçada do Lavra, 13	Fase: Levantamento
Designação: Plantas	Escala 1/100	Data Jul/2015 — Desenho Nº LV 01

Departamento de Projectos e Obras - Unidade de Projectos e Obras - Largo Trindade Coelho 1200 - 470 Lisboa - T. 213 235 732 F.213 235 011

Z:\NP_Núcleo_Projetos\Arquivo Projetos\01. Arquivo Final\p110236_Cc do Lavra 13\04_Levantamentos Estudos\110236_Lev.dwg, 25/03/2026 13:46:30, AutoCAD PDF (High Quality Print).pc3

ALÇADO PRINCIPAL
ESC. 1:100

ALÇADO POSTERIOR
ESC. 1:100

CORTE A1
ESC. 1:100

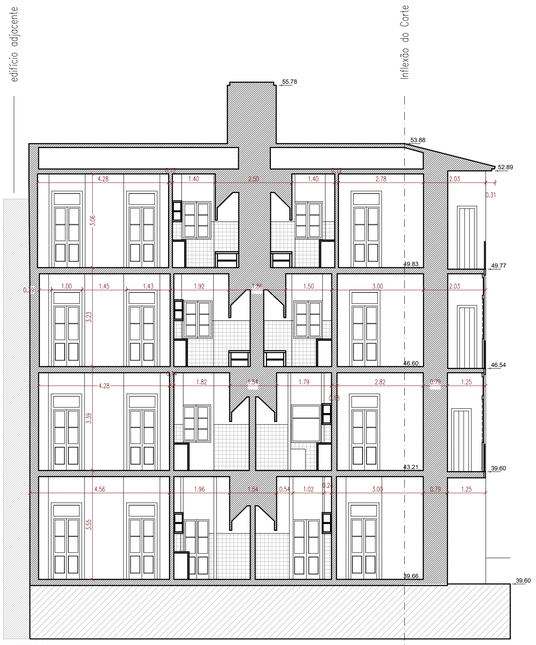

CORTE A2
ESC. 1:100

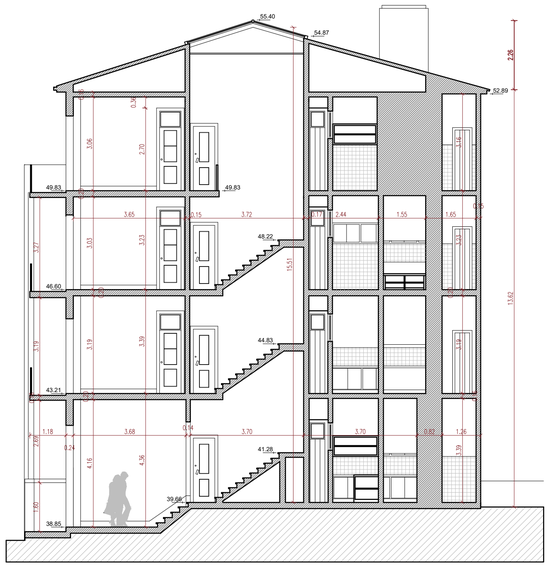

CORTE A3
ESC. 1:100

NOTA:
Todas as cotas devem ser verificadas em obra antes do início dos respectivos trabalhos.

SANTA CASA Misericórdia de Lisboa. Ser bom sempre.	Projecto: Remodelação das Instalações	Coordenador de Projecto	
		Projectista	
		Desenhador	
Prédio Nº 110236	Morada: Calçada do Lavra, 13	Fase: Levantamento	
Designação: Alçados e Cortes	Escala 1/100	Data Jul/2015	Desenho Nº LV 02

Departamento de Projectos e Obras - Unidade de Projectos e Obras - Largo Trindade Coelho 1200 - 470 Lisboa - T. 213 235 732 F.213 235 011

Z:\NP_Núcleo_Projetos\Arquivo Projetos\01. Arquivo Final\p110236_Cc do Lavra 13\04_Levantamentos Estudos\110236_Lev.dwg, 25/03/2026 13:46:30, AutoCAD PDF (High Quality Print).pc3

QUE POSSÍVEL
DA LEGENDA E
S OS DESENHOS

PLANTA PISO 0
ESC. 1:5

QUADRO ÁREAS

ADMINISTRAÇÃO / SERVIÇOS

A.01 - ENTRADA / SALA DE ESPERA	45,22 m^2
A.02 - RECEPÇÃO / ADMINISTRAÇÃO	11,58 m^2
A.03 - QUADRO ELÉCTRICO	1,36 m^2
A.04 - ARRUMOS	2,27 m^2
A.05 - CIRCULAÇÃO	11,37 m^2
A.06 - GABINETE DIRECTORA	31,46 m^2
A.07 - GABINETE PEDAGÓGICO	32,24 m^2
A.08 - GABINETE MÉDICO	10,86 m^2
A.09 - ENFERMARIA	15,36 m^2
A.10 - CIRCULAÇÃO	11,60 m^2

QUADRO RESUMO

ÁREA TOTAL DO TERRENO	????,?? m^2
ÁREA BRUTA DE CONSTRUÇÃO-PISO 0	????,?? m^2
ÁREA BRUTA DE CONSTRUÇÃO-PISO 1	????,?? m^2
ÁREA BRUTA DE CONSTRUÇÃO TOTAL	????,?? m^2
ÁREA VERDE	????,?? m^2
ÁREA DE ACESSO PEDONAL	????,?? m^2
ÁREA DE ACESSO AUTOMOVEL	????,?? m^2
ESTACIONAMENTO	30 lug

LEGENDA DE MATERIAIS

1 - PAINÉIS ETERNIT 8mm REF. 010 SUPERBIANCO (CIMIANTO)
2 - CAIXILHARIA EM ALUMÍNIO TIPO ARKIAL, SÉRIE ELEGANCE 52 ST, ACABAMENTO A0
3 - CAIXILHARIA EM ALUMÍNIO TIPO ARKIAL, SISTEMA DE BATENTES BXI LINHAS RECTAS, ACABAMENTO A0
4 - PORTÕES EM FERRO METALIZADO E PINTADO A TINTA ESMALTE TIPO SR. FOSCO 48-330 COR S 7500-N (CIN)
5 - GRELHA METÁLICA TIPO POLIFER - SISTEMA LINIUS, REF. LD.066

NOTA: Todas as cotas deste desenho devem ser devidamente verificadas em obra antes do início dos respectivos trabalhos.

SANTA CASA Misericórdia de Lisboa. Por boas causas.	Projecto Remodelação das Instalações	Coordenador de Projecto Projectista Desenhador
Prédio Nº **10000001**	Morada Campo de Santa Clara, nº 160	Fase Execução
Designação Planta do Piso 1 - Proposta	Escala **1/100**	Data **Jan/2014** — Desenho Nº PR 03

Departamento de Projectos e Obras - Unidade de Projectos e Obras - Largo Trindade Coelho 1200 - 470 Lisboa - T. 213 235 732 F.213 235 011

QUADRO ÁREAS

ADMINISTRAÇÃO / SERVIÇOS

A.01 - ENTRADA / SALA DE ESPERA	45,22 m²
A.02 - RECEPÇÃO / ADMINISTRAÇÃO	11,58 m²
A.03 - QUADRO ELÉCTRICO	1,36 m²
A.04 - ARRUMOS	2,27 m²
A.05 - CIRCULAÇÃO	11,37 m²
A.06 - GABINETE DIRECTORA	31,46 m²
A.07 - GABINETE PEDAGÓGICO	32,24 m²
A.08 - GABINETE MÉDICO	10,86 m²
A.09 - ENFERMARIA	15,36 m²
A.10 - CIRCULAÇÃO	11,60 m²

QUADRO RESUMO

ÁREA TOTAL DO TERRENO	????,?? m²
ÁREA BRUTA DE CONSTRUÇÃO-PISO 0	????,?? m²
ÁREA BRUTA DE CONSTRUÇÃO-PISO 1	????,?? m²
ÁREA BRUTA DE CONSTRUÇÃO TOTAL	????,?? m²
ÁREA VERDE	????,?? m²
ÁREA DE ACESSO PEDONAL	????,?? m²
ÁREA DE ACESSO AUTOMOVEL	????,?? m²
ESTACIONAMENTO	30lug

LEGENDA DE MATERIAIS

1 - PAINÉIS ETERNIT 8mm REF. 010 SUPERBIANCO (CIMIANTO)
2 - CAIXILHARIA EM ALUMÍNIO TIPO ARKIAL, SÉRIE ELEGANCE 52 ST, ACABAMENTO A0
3 - CAIXILHARIA EM ALUMÍNIO TIPO ARKIAL, SISTEMA DE BATENTES BXI LINHAS RECTAS, ACABAMENTO A0
4 - PORTÕES EM FERRO METALIZADO E PINTADO A TINTA ESMALTE TIPO SR. FOSCO 48-330 COR S 7500-N (CIN)
5 - GRELHA METÁLICA TIPO POLIFER - SISTEMA LINIUS, REF. LD.066

PLANTA PISO 0
ESC. 1:5

NOTA:
Todas as cotas deste desenho devem ser devidamente verificadas em obra antes do início dos respectivos trabalhos.

SANTA CASA Misericórdia de Lisboa. Por boas causas.	Projecto Remodelação das Instalações	Coordenador de Projecto Projectista Desenhador	
Prédio Nº **10000001**	Morada Campo de Santa Clara, nº 160	Fase Execução	
Designação Planta do Piso 1 - Proposta	Escala **1/100**	Data **Jan/2014**	Desenho Nº PR 03

Departamento de Projectos e Obras - Unidade de Projectos e Obras - Largo Trindade Coelho 1200 - 470 Lisboa - T. 213 235 732 F.213 235 011

Z:\NP_Núcleo_Projetos\Arquivo Projetos\01. Arquivo Final\p110236_Cc do Lavra 13\04_Levantamentos Estudos\110236_Lev.dwg, 2

QUADRO ÁREAS

ADMINISTRAÇÃO / SERVIÇOS

A.01 - ENTRADA / SALA DE ESPERA	45,22 m^2
A.02 - RECEPÇÃO / ADMINISTRAÇÃO	11,58 m^2
A.03 - QUADRO ELÉCTRICO	1,36 m^2
A.04 - ARRUMOS	2,27 m^2
A.05 - CIRCULAÇÃO	11,37 m^2
A.06 - GABINETE DIRECTORA	31,46 m^2
A.07 - GABINETE PEDAGÓGICO	32,24 m^2
A.08 - GABINETE MÉDICO	10,86 m^2
A.09 - ENFERMARIA	15,36 m^2
A.10 - CIRCULAÇÃO	11,60 m^2

QUADRO RESUMO

ÁREA TOTAL DO TERRENO	????,?? m^2
ÁREA BRUTA DE CONSTRUÇÃO-PISO 0	????,?? m^2
ÁREA BRUTA DE CONSTRUÇÃO-PISO 1	????,?? m^2
ÁREA BRUTA DE CONSTRUÇÃO TOTAL	????,?? m^2
ÁREA VERDE	????,?? m^2
ÁREA DE ACESSO PEDONAL	????,?? m^2
ÁREA DE ACESSO AUTOMOVEL	????,?? m^2
ESTACIONAMENTO	30 lug

LEGENDA DE MATERIAIS

1 - PAINÉIS ETERNIT 8mm REF. 010 SUPERBIANCO (CIMIANTO)
2 - CAIXILHARIA EM ALUMÍNIO TIPO ARKIAL, SÉRIE ELEGANCE 52 ST, ACABAMENTO A0
3 - CAIXILHARIA EM ALUMÍNIO TIPO ARKIAL, SISTEMA DE BATENTES BXI LINHAS RECTAS, ACABAMENTO A0
4 - PORTÕES EM FERRO METALIZADO E PINTADO A TINTA ESMALTE TIPO SR. FOSCO 48-330 COR S 7500-N (CIN)
5 - GRELHA METÁLICA TIPO POLIFER - SISTEMA LINIUS, REF. LD.066

PLANTA PISO 0
ESC. 1:5

NOTA: Todas as cotas deste desenho devem ser devidamente verificadas em obra antes do início dos respectivos trabalhos.

SANTA CASA Misericórdia de Lisboa. Por boas causas.	Projecto Remodelação das Instalações	Coordenador de Projecto Projectista Desenhador
Prédio Nº **10000001**	Morada Campo de Santa Clara, nº 160	Fase Execução
Designação Planta do Piso 1 - Proposta	Escala **1/100**	Data **Jan/2014** Desenho Nº **PR 03**

Z:\NP_Núcleo_Projetos\Arquivo Projetos\01. Arquivo Final\p1102